

SECTIUNE A-A

Scara 1:20

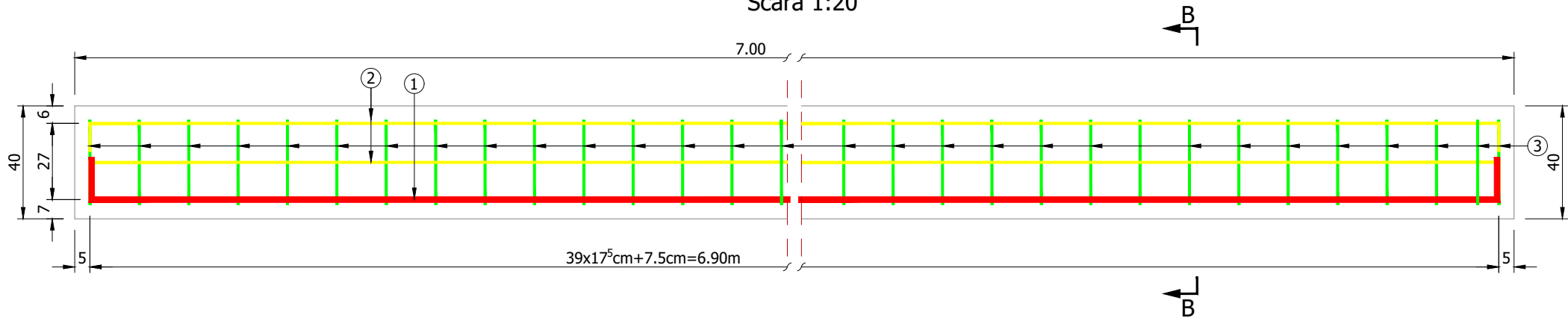

SECTIUNE B-B

Scara 1:20

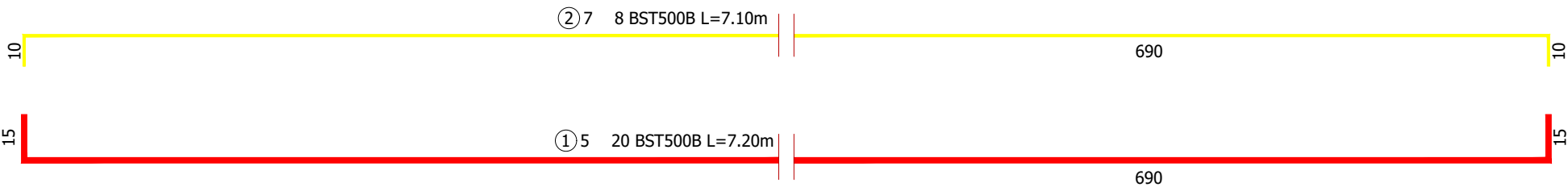
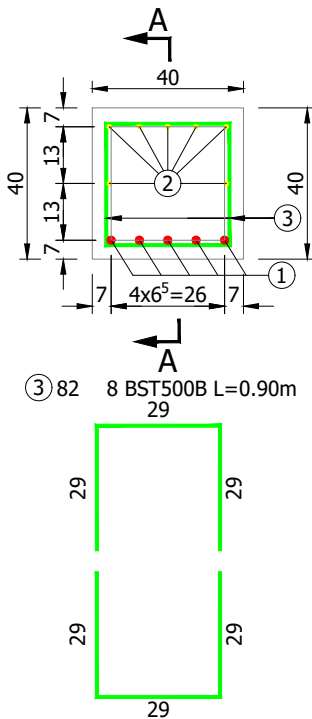

CERINTE DE CALITATE
PLACI DE RACORDARE/GRINDA DE
REZEMARE
Beton: C30/37
Otel: B500B
Clasa de expunere: XC3
Valoare max. A/C: 0.55
Dozaj min. ciment: 280 Kg/m³

NOTA:
Stratul minim de acoperire cu beton va fi de 5 cm.
Dimensiunile barelor sunt date in ax.
Otelul de tip BST500B se poate inlocui cu BST500C.

Marca	ø (mm)	n (buc.)	L (m)	nxL-BS500	
				ø8	ø20
1	20	5	7.20		36.00
2	8	7	7.10	49.70	
3	8	82	0.90	73.80	
TOTAL LUNGIMI PE DIAMETRU (m)				123.50	36.00
GREUTATE PE METRU (kg / m)				0.395	2.466
GREUTATE PE DIAMETRU (kg)				48.73	88.78
GREUTATE PE TIP OTEL (kg)				138.00	
GREUTATE TOTALA (kg)				138.00	
GREUTATE TOTALA PT 2 BUCATI ASEMENEA				276.00	

VERIFICATOR	SEMNATURA	CERINTA	REFERAT / NR. / DATA	
PROIECTANT:	 Cluj Napoca- Str.Sobarilor nr. 38C, B1 E-mail: camproiect@gmail.com CUI RO33530674 Tel: 0740080608	SCARA:	Beneficiar:	PROIECT NR. 140/2024
ŞEF PROIECT			C.N.A.I.R. S.A. Bucureşti - D.R.D.P. Timişoara	
ADJ. ŞEF PROIECT			Denumire proiect:	
PROIECTAT		1:20	"POD PE DN 7 KM 377+212 PESTE CANAL STREI LA SIMERIA"	FAZA: P.T.+D.E.
PROIECTAT				
PROIECTAT				
PROIECTAT		DATA: 2024	Denumire plansa:	PLANSĂ NR.21 COD DGR-01-00
PROIECTAT			PLAN COFRAJ SI ARMARE GRINDA DE REZEMARE	
PROIECTAT				